

SAO1 – SANITÁRIOS COMUM E PCD DO TÉRREO sanitários, na entrada do térreo

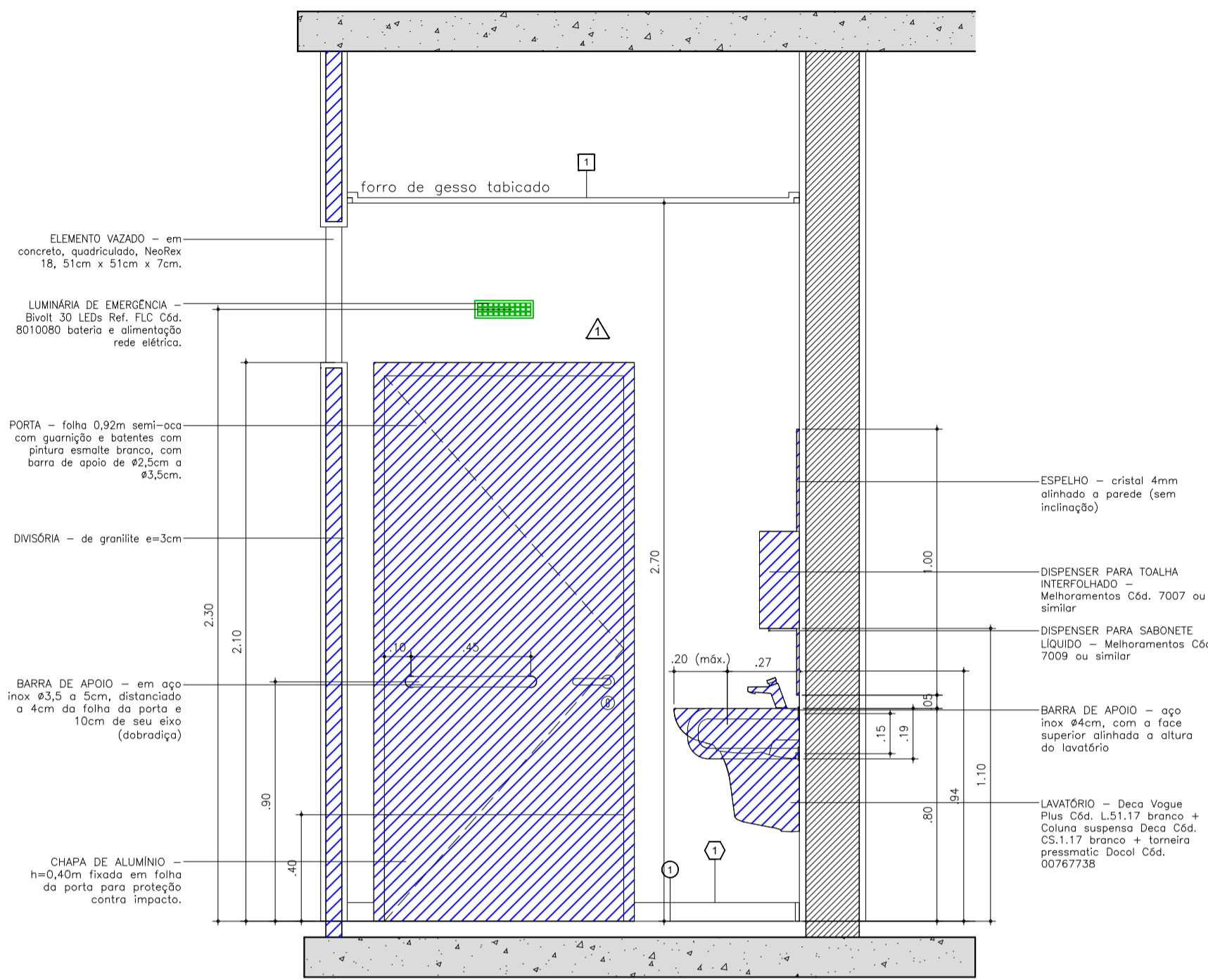

VISTA 01 SAO1  
SANITÁRIO TIPO – TÉRREO AO 2º PAVIMENTO  
ESCALA: 1:20

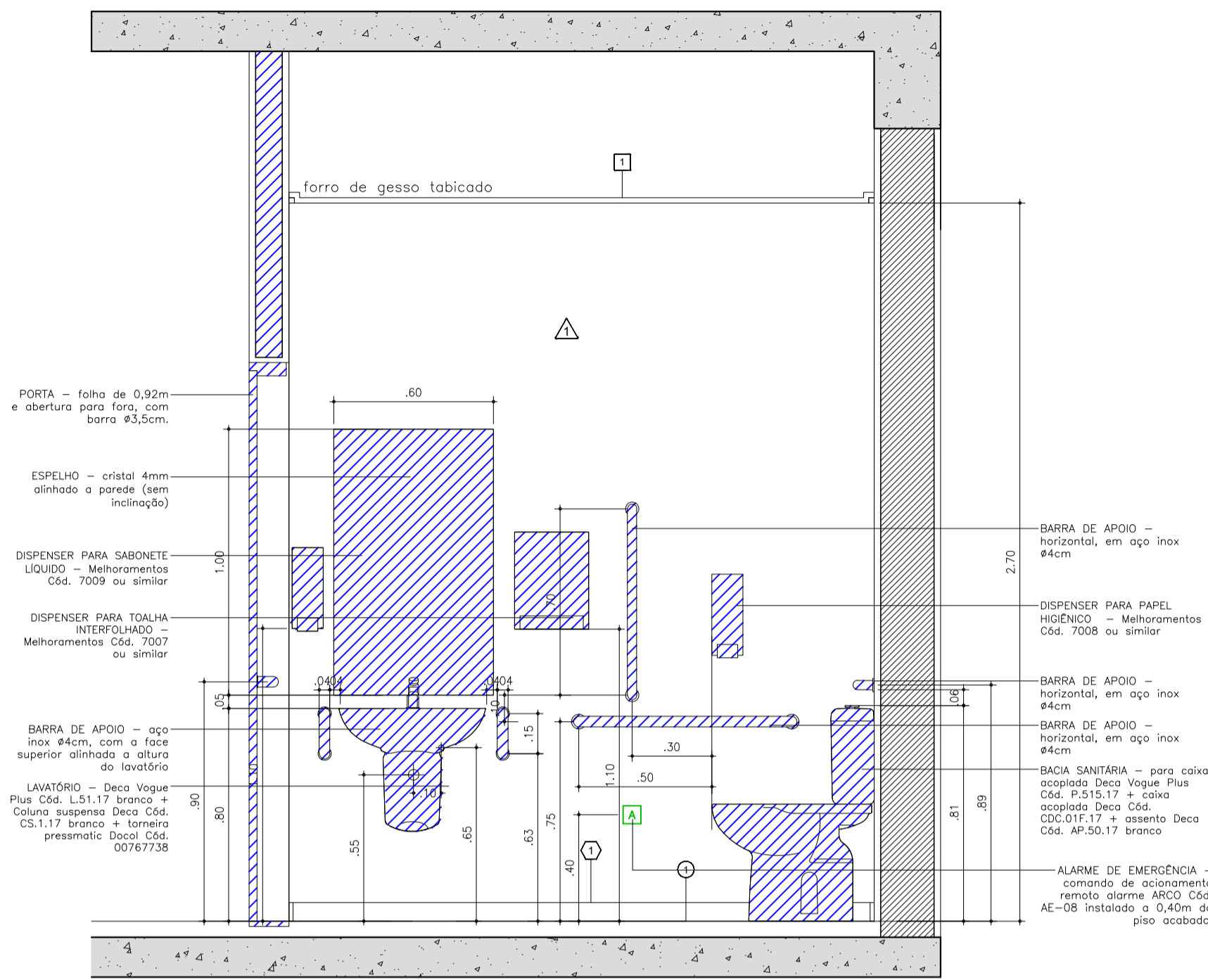

VISTA 02 SAO1  
SANITÁRIO PCD – TÉRREO  
ESCALA: 1:20

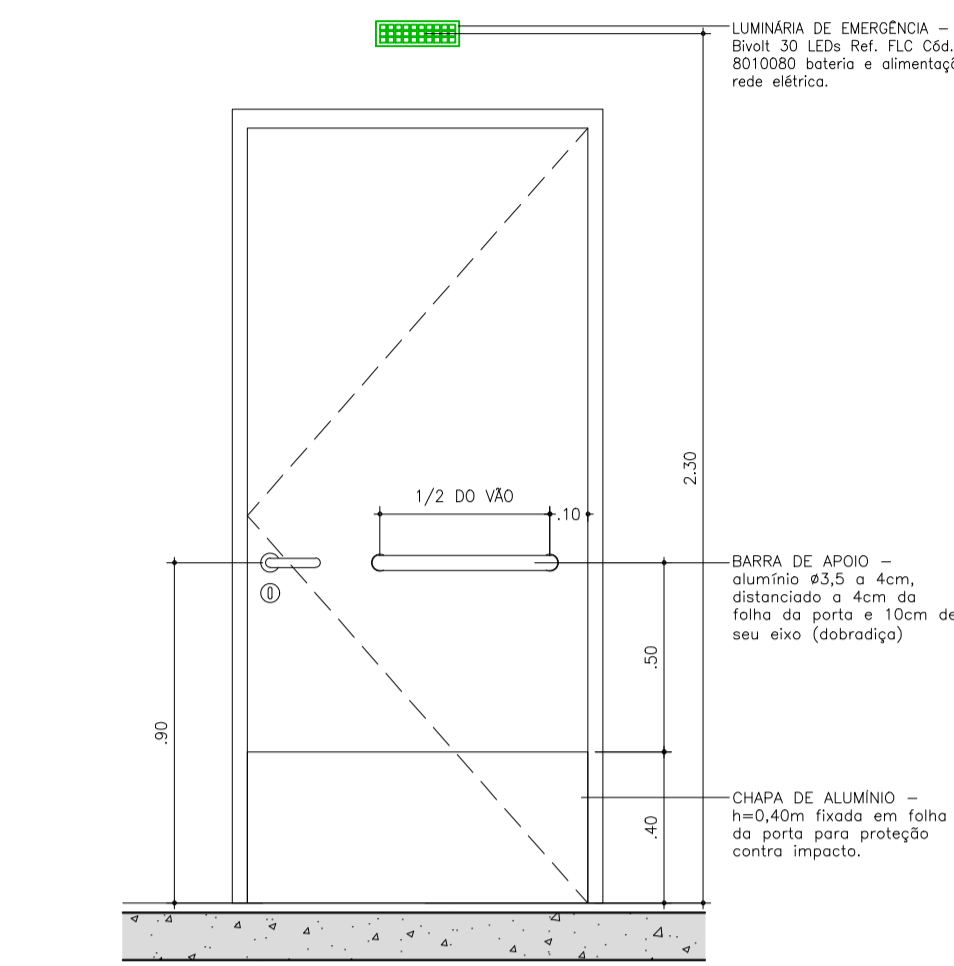

VISTA INTERNA – PORTA DO SANITÁRIO P.C.D.  
ESCALA: 1:20

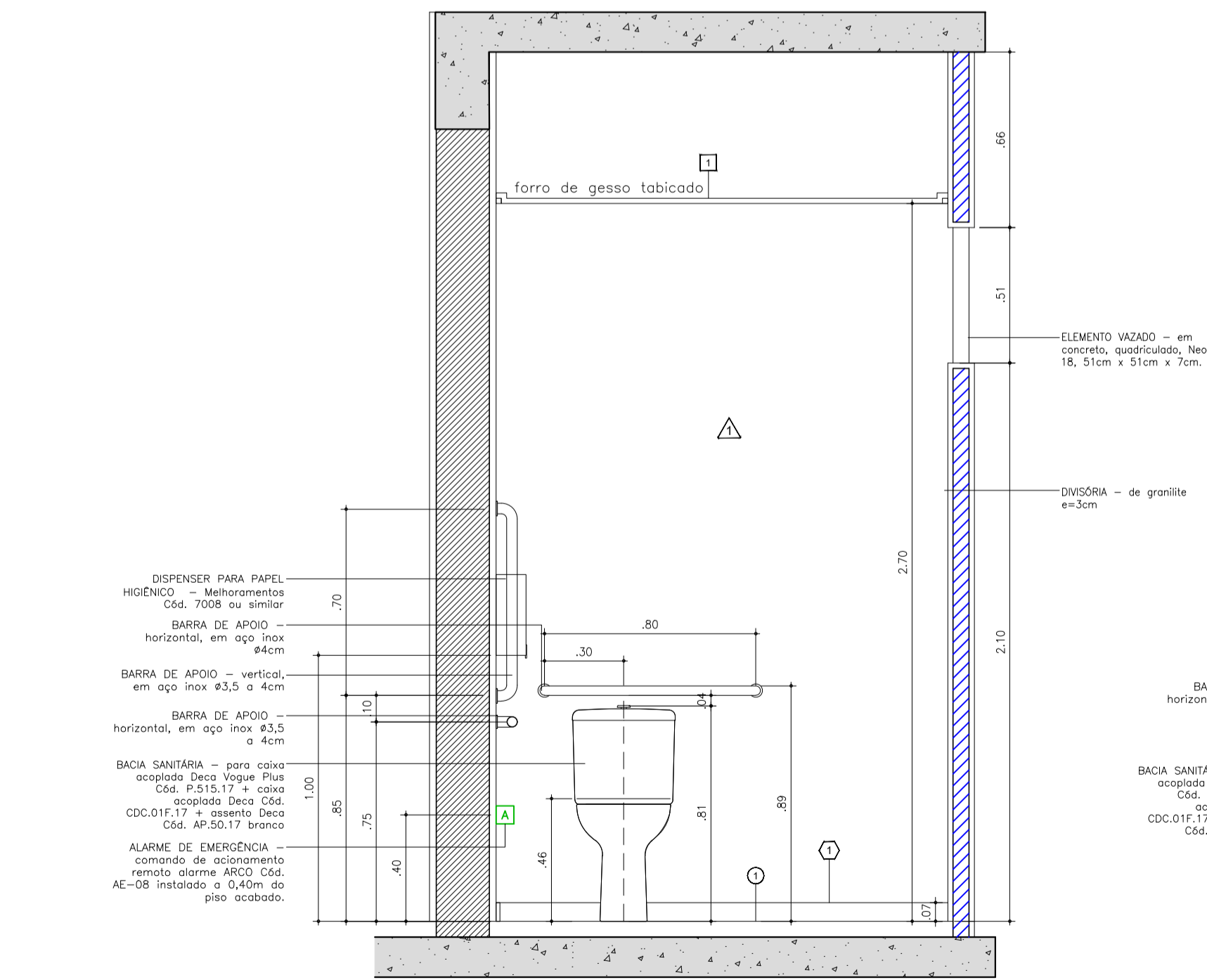

VISTA 03 SAO1  
SANITÁRIO TIPO – TÉRREO AO 2º PAVIMENTO  
ESCALA: 1:20

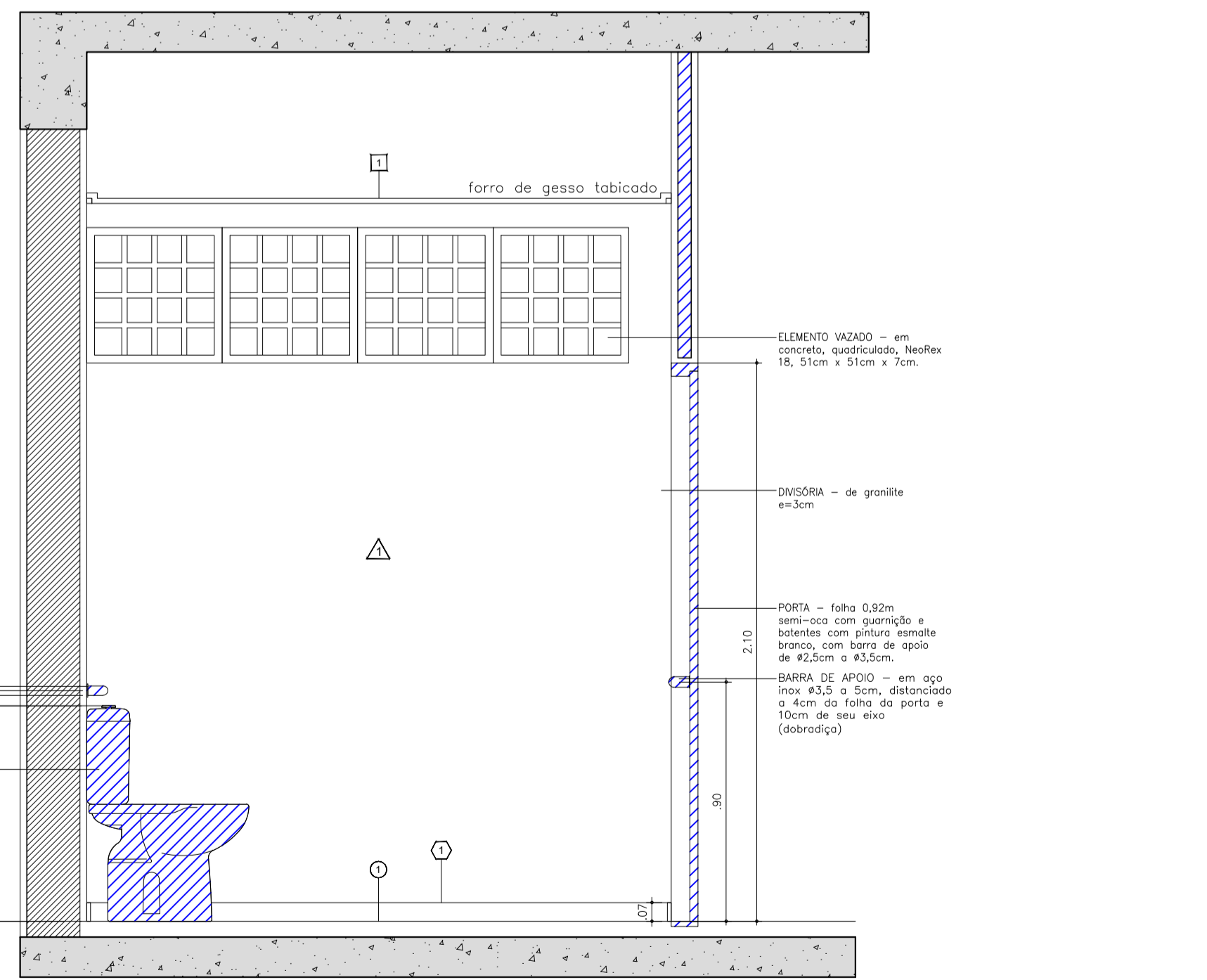

VISTA 04 SAO1  
SANITÁRIO TIPO – TÉRREO AO 2º PAVIMENTO  
ESCALA: 1:20

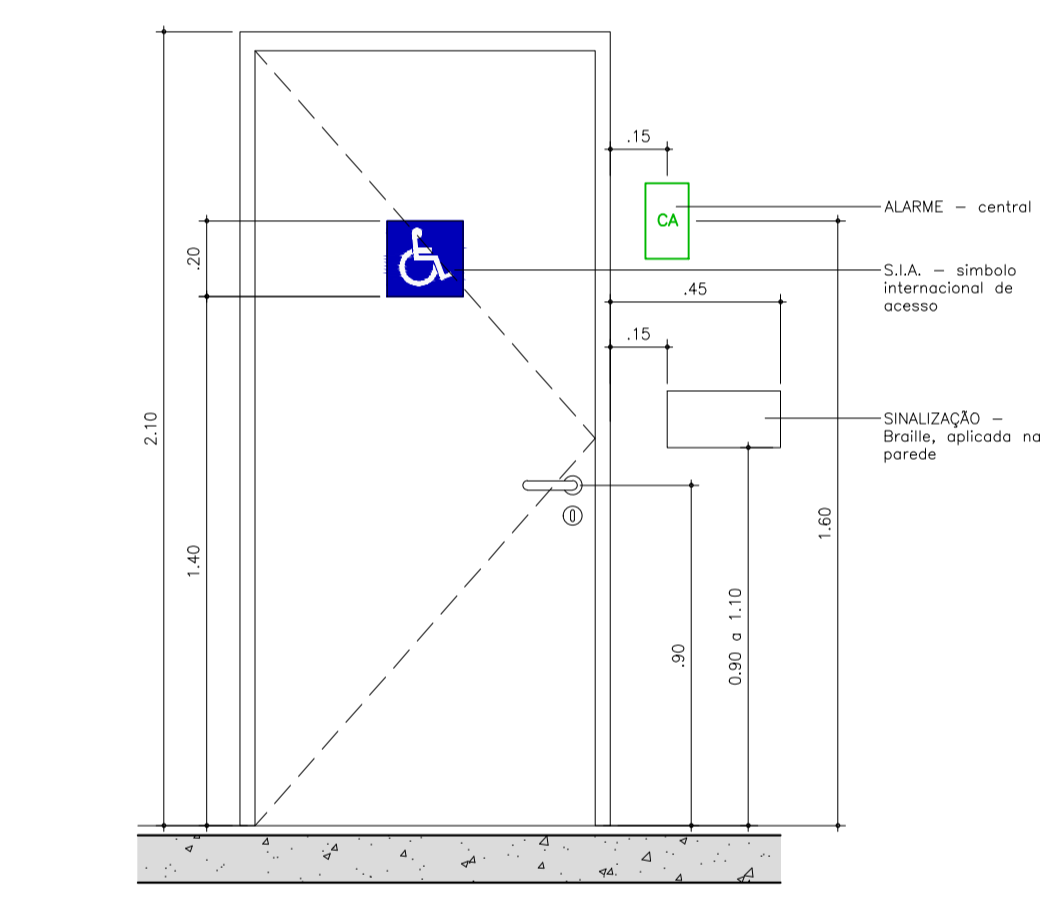

VISTA EXTERNA – PORTA DO SANITÁRIO P.C.D.  
ESCALA: 1:20

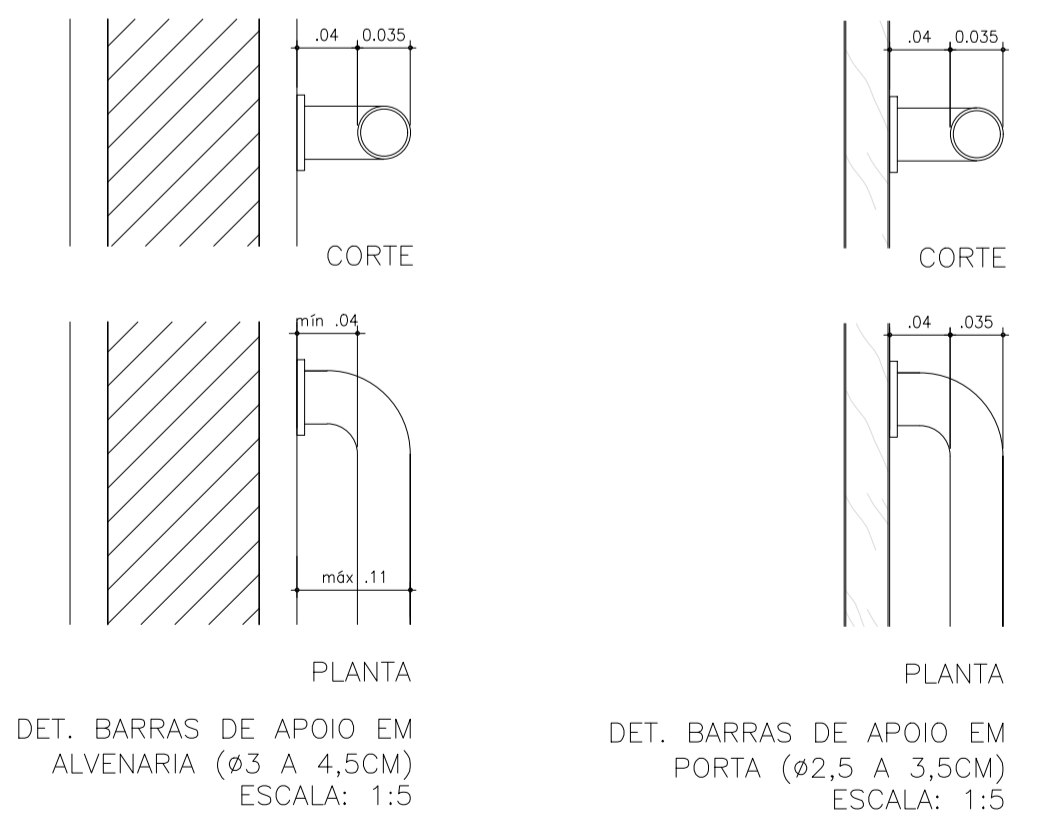

DET. BARRAS DE APOIO EM ALVENARIA (Ø3 A 4,5CM)  
ESCALA: 1:5

DET. BARRAS DE APOIO EM PORTA (Ø2,5 A 3,5CM)  
ESCALA: 1:5

CE – SAO1

Item	Descrição	Qtde.	Unid.
<b>Acessórias</b>			
01	Espelho cristal 4mm 0,60x1,00m alinhado à parede.	13	ps
02	Porta folha 0,92m semi-oca com guarnição e batentes, com pintura esmalte branco, com barra de apoio de Ø2,5cm a Ø3,5cm.	1	js
03	Porta folha 0,82m semi-oca com guarnição e batentes com pintura esmalte branco.	2	js
04	Central de alarme p/ 1 comando de acionamento remoto ARCO Cód. AE-08 instalado sobre caixa de passagem 4x2" e ligado à rede elétrica.	1	ps
05	Comando de acionamento remoto alarme ARCO Cód. AE-08 instalado a 0,40m do piso acabado.	1	ps
06	Dispenser para sabonete líquido Melhoramentos cód. 7009 ou similar	7	ps
07	Dispenser para papel higiênico Melhoramentos Cód. 7008 ou similar	13	ps
08	Dispenser para toalha interfolhada Melhoramentos cód. 7007 ou similar	7	ps
09	Fixável fiação água fria Deca Cód. 4607c.040 ou similar	13	ps
10	Anel de vedação para bacia sanitária Deca Cód. A1990 ou similar	13	ps
11	Parafuso para fixação de bacia sanitária Deca Cód. SP.13 ou similar	13	ps
12	Lixeira em aço inox tampa basculante (sem pedal), 10litros, para bacia sanitária.	13	ps
13	Lixeira em aço inox tampa basculante (sem pedal), 10litros, para lavatório.	1	ps
14	Fechadura e maçaneta La Forte Assa Abloy – (cop com mestrage) Conjunto 517 em inox – 7070 + 330 em latão – Linha Profissional + Fechadura (máquina) 572-EVO 50mm + Maçaneta 517 em inox + Roseta 327 em inox, sendo 1/2 tranqueta do lado interno e 1/2 cilindro com 5 pinos externo em lat.	1	ps
15	Dobradiça LA FORTE ASSA ABLOY Modelo Palmeira 4" x 3" aço inox 304 – Acab. Inox Forno – NP	1	ps
16	Fechadura e maçaneta La Forte Assa Abloy – (cop com mestrage) Conjunto 517 em inox – 7070 + 330 em latão – Linha Profissional + Fechadura (máquina) 572-EVO 50mm + Maçaneta 517 em inox + Roseta 327 em inox.	1	ps

Luvas

17	Bacia sanitária para caixa acoplada Deca Vogue Plus Cód. P.515.17 + caixa acoplada Deca Cód. CDC.01F.17 + assento Deca Cód. AP.50.17 branco	1	ps
18	Bacia sanitária Ceite – bacia com caixa acoplada Smart Cód. 16351 branco	12	ps
19	Lavatório Deca Vogue Plus Cód. L.51.17 branco + Coluna suspensa Deca Cód. CS.1.17 branco	1	ps
20	Cuba de embutir oval Ceite Cód. 10119 branco	12	ps

Metas

21	Barra de apoio em aço inox Ø4cm, min 0,80m para fixação horizontal em alvenaria.	2	ps
22	Barra de apoio em aço inox Ø4cm, min 0,70m para fixação vertical em alvenaria.	1	ps
23	Barra de apoio em aço inox Ø4cm, 0,15m entre eixos, para lavatório.	2	ps
24	Barra de apoio aço inox Ø3,5cm e 0,50m de comprimento para fixação em porta.	1	ps
25	Torneira pressurizada Decol Cód. 00767738	13	ps
26	Sifão para lavatório Esteves ou similar	13	ps
27	Tampa para ralo seco Ø10cm inox Aminax s/ coximão ou similar	2	ps
28	Chapa de alumínio h=0,40m fixado em folha da porta para proteção contra impacto.	1	ps

Construção e Revestimentos

	Alvenaria de tijolos de vedação cerâmicos 9x19x39cm (até h= 3,27m)	43,09	m²
	Ferro de gesso acartonado massado e tabicado c/ pintura tinta acrílica branca	49,03	m²
	Alvenaria massada e com pintura em tinta branca superlavável, instalado até h=2,70m	86,63	m²
	Pintura sobre alvenaria massada, conforme existente no corredor.	35,32	m²
S001	Saleira granito Cirza Andorinha dimensão de vão asso de alvenaria: 0,98m x 0,10m.	1	ps
S002	Saleira granito Cirza Andorinha dimensão de vão asso de alvenaria: 0,88m x 0,10m.	1	ps
S003	Saleira granito Cirza Andorinha dimensão de vão asso de alvenaria: 2,35m x 0,25m.	1	ps
	Revestimento de piso em porcelanato sensível acetinado Fend Elone branco 0,60 x 0,60m Cód. 8007599 resistente à abrasão c/ junta de 5mm e rejunte acrílico branco.	49,03	m²
	Rodapé em porcelanato sensível acetinado Fend Elone branco 0,60 x 0,07m Cód. 8007599 resistente à abrasão c/ junta de 5mm e rejunte acrílico branco.	38,47	m

Elétrica

S	Interruptor, caixa 4x2" Alumbr Branco Pro placa p/ 2 módulos distâncias + interruptor simples + Tomada 10A branco	3	ps
	Luminária de emergência Bivolt 30 LEDs Ref. FLC Cód. 8010080 bateria e alimentação rede elétrica.	2	ps
	Placa LED 18W de embutir 20 x 20cm	12	un
	Tomada alta 110V h=2,30m 2 pólos + terra e caixa 4x2"	2	ps
	Tomada média 110V h=1,10m 2 pólos + terra e caixa 4x2"	1	ps
	Ponto de alarme – comando de acionamento	1	un
	Ponto de alarme – central	1	un

Simbologias Gerais

	Áreas a construir	Relação de Vistas 04 03 (VISTAS) 01 02
	Áreas a demarcar	
	Alvenarias existentes	

REVISÃO	DESCRIÇÃO	DATA
00	Emissão INICIAL	00/00/00

NOTAS

1. ELEVADORES DE PERCURSO VERTICAL E INCLINADO DEVEM ATENDER À ABNT NBR 9077. PLATAFORMAS DE PERCURSO VERTICAL DEVEM ATENDER À ABNT NBR 9078 E PLATAFORMAS DE PERCURSO INCLINADO DEVEM ATENDER À ABNT NBR 9079.

2. TODOS OS ALARMES DEVEM ATENDER À ABNT NBR 14028 E QUANDO ALIMENTADOS POR FONTE ELÉTRICA, ATENDER TAMBÉM À ABNT NBR 14029.

3. GUARDA-CORPO DEVEM ATENDER À ABNT NBR 9077 E ABNT NBR 14718.

4. BARRAS DE APOIO E SEUS ELEMENTOS DE FIXAÇÃO EM MATERIAL METÁLICO DEVEM SER CONFECCIONADOS EM MATERIAL RESISTENTE À CORROSÃO, EM ACORDO COM ABNT NBR 10028 E ABNT NBR 10029, E ABNT NBR 10028 E ABNT NBR 10029.

5. CONFERIR MEDIDAS NO LOCAL.

6. OS DIREITOS AUTORAIS, CONFORME LEGISLAÇÃO APLICÁVEL, PERTENCEM AO NÚCLEO DE ARQUITETURA E ACESSIBILIDADE. NÃO SENDO PERMITIDA A REPRODUÇÃO OU EXECUÇÃO DESTA PROJETO SEM PRÉVIA AUTORIZAÇÃO.

CLIENTE

PROJETO DE ACESSIBILIDADE

AUTOR PROJETO

**NUCAA**  
núcleo de arquitetura e acessibilidade  
www.nucaa.com.br | info@nucaa.com.br | (11) 9 7666 3453

LOCAL	FASE DO PROJETO
ENDEREÇO DO PROJETO	-
RESPONSÁVEL	DESENHO
FELIPE	DATA
	00/00/0000
ARQUIVO	ESCALA
10_LUSF_BRA_EXE_B30_CE_SAO1_R00.dwg	INDICADA
	A150x841mm
TÍTULO	FOLHA
-	

**MODELO**